

No 4789
Stamp Rs 100/- 11-25-11-1964
in 3 shares

presented for registration on at 12-11-64
on the 12th day of Nov. 1964
at the Sub-Registry Office, Darjeeling
by.....Deen Lal Pal

Deen Lal Pal
Signature of Presentant

S. A. K. Roy
District Sub-Registrar
Darjeeling Siliguri
23.11.64

Stamp Rs 100/- 11-25-11-1964
23.....

S. A. K. Roy
District Sub-Registrar
Darjeeling Siliguri
Dated.....10.23.11.64

Identified by:-
Deen Lal Pal
Son of Pran Lal Pal
of M. T. K. K. K.
Thana Siliguri
District Darjeeling
by caste Hindus
by profession Landholder
Deen Lal Pal
(S.S. in Bengali)

Execution is admitted by
Deen Lal Pal
Son of Pran Lal Pal
of M. T. K. K. K.
Thana Siliguri
District Darjeeling
by Caste Hindus
by profession Landholder
5063
Deen Lal Pal

S. Ajit Kumar Roy
Sub-Registrar,
Siliguri
23.11.64

Registered for -
Book No. I
Volume No. 52
Pages 35 to 38
Entry No. 4789
For the Year 1964

(Seal)
S. Ajit Kumar Roy
Sub-Registrar,
Siliguri 28.11.64

FILE COPY

Of Sub-Registrar

6/11/64

Kol Ratan Building (P) 110

Director

PART-TRACE MAP OF MOUZA BARAGHORIA J.L No 104
 SHEET No 1 & 2 P.S. (SILIGURI) MATIGARA, DIST. DARJEELING
 SHOWING THE LAND OF LATE JOG NARAYAN PRASAD AND
 4 OTHERS.

SCALE: 16" = 1 MILE

NAME OF PURCHASER	PLOT NO.	AREA	SHOWN IN
JOG NARAYAN PRASAD	73	4.81 AC	[Diagram]
S/O HARI SHAH	85	2.92 "	
	84 (P)	1.15 "	
		8.86 "	
RAMESWAR PRASAD	290 (P)	0.55	[Diagram]
S/O JOG NARAYAN	291 (P)	0.66	
	292 (P)	1.58	
	293	0.05	
	294	0.25	
	258	0.07	
	259	0.34	
	254	0.03	
	255	0.02	
	256	0.18	
	250	0.02	
	251	0.55	
	252	0.40	
	295	0.04	
	296	0.19	
	260 (P)	1.95	
	252 (P)	1.30	
		8.18 AC	
RAM CH. PRASAD	428	2.00 AC	[Diagram]
S/O BABULAL	430	2.78	
	431	0.06	
	432	0.05	
	434	1.59	
	435 (P)	0.81	
	440 (P)	0.30	
	68	5.34	
	89	2.59	
		15.52 AC	
ARUN KR PRASAD	72	3.37 AC	[Diagram]
S/O JOG NARAYAN	95	0.20	
	78	0.08	
	94	0.37	
		4.02	



Kool Ratan Buldhen (r) 11
 [Signature]
 Director

L & L - G
SBP

7495249

খাজনার দাখিলা এবং বিবিধ তলব
প্রজার অংশ

১। জেলার নাম	২। থানার নাম ও জৌজি নং	৩। সার্কেলের নাম ও তহশীল ব্লক নং	৪। ভূমিসহায়কের রসিদ নং
Hooghly	MH	PLG	7495249/12-13
৫। মৌজার নাম ও জে.এল. নং	৬। জমাবন্দী নং	৭। বর্তমান নং	৮। দাগ নং
Borogharia - 82		117	
১০। প্রজার নাম ও পিতা/স্বামীর নাম ও সাকিন			১১। কাহার দ্বারা (খাজনা) দাখিল হইয়াছে
Rameshwar Prasad			Self

প্রজার উপর সালিয়ানা তলব

নগদ খাজনা	সার চার্জ	পথ কর	পূর্ত কর	শিক্ষা কর	বিবিধ		গ্রামীণ কর্মসংস্থান অধিনে দেয়		মোট
					খাস জমি বাবদ লাইসেন্স ফি ১৭ (ক)	অন্যান্য ১৭ (খ)	সার চার্জ ১৮ (ক)	সেস ১৮ (খ)	
১২	১৩	১৪	১৫	১৬					১৯



1415 1416 ওয়াশীল 1418 1419

১৩	১৪	১৫	১৬	১৭	১৮	১৯
৪৩২০	৩৫৪০	৩৫৪০	৩৫৪০	৩৫৪০	১৫২২২	
১৭০৭	২১৩	২১৩	২১৩	২১৩	৭১৬	
৭০৪০	৪৪৫	৪৪৫	৪৪৫	৪৪৫	৩৪০৬	
২৭৬০	৩৭৫	৩৭৫	৩৭৫	৩৭৫	১৪৪৭	
৭২৭৪	৫৩১	৫৩১	৫৩১	৫৩১	২২৪৭	
৪৭৭৬	১০৬২	১০৬২	১০৬২	১০৬২	৪৫৬৪	
৫২৬০৪	৬৫৭৬	৬৫৭৬	৬৫৭৬	৬৫৭৬	২৪২৪০	
বাদ মিনাহ	Rupees One lakh seven thousand one hundred and twenty two only					১০,৬০,১৯২

Upto 1419 B.S

* প্রথম সনের বাবদ ওয়াশীল তাহা লিখুন।
দ্রষ্টব্য : চেকের দ্বারা খাজনা দেওয়া হইলে এইখানে তাহার সবিশেষ বিবরণ লিখিতে হইবে।

SBP, Kolkata-700 015

মোট আদায় (কথায়)

আদায়কারী কর্মচারীর সহি ও তারিখ

Kod Ratan Bhattacharya (P) LTD
Director

জেলা - দার্জিলিং খতিয়ান নং- ১১৭ [০৪০১০৮২]
 মৌজা - বারচাড়িয়া জে.এল.নং- ০৮২ খানা - শালিগুড়া

(১) রাজস্ব - ১৬৪.০০ টকা
 (২) জমির মোট পরিমাণ - একর (৩) মোট দাগের সংখ্যা -
 (৪) অত্রস্বত্বের দখলকারের বিবরণ (৫) স্বত্ব (৬) মন্তব্য



নাম	পরিমাণ	বিস্তার	স্বত্ব
স্বত্বাধী	স্বত্বাধী	স্বত্বাধী	স্বত্বাধী

ATTESTED
 Sd/- [Signature]
 Revenue Officer

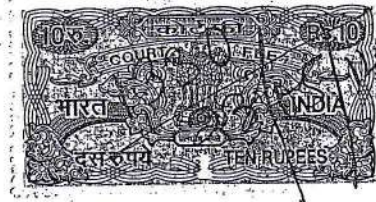

(৭) অত্রস্বত্বের নিজ দখলীয় জমি :

দাগের নম্বর	জমির শ্রেণী	মন্তব্য	দাগের মোট পরিমাণ	দাগের মধ্যে অত্র স্বত্বের	দাগের মধ্যে অত্র- স্বত্বের জমির অংশের পরিমাণ	
			একর	অংশ	একর	হেক্টর
২৫৯	ডাঙ্গা		২.৫৪	০.২৪০২	০.৬২	
২৬০	পথ		০.২৪	১.০০০০	০.২৪	
২৬১	ইচখোলা	স্বত্বাধীভুক্ত অত্র সর্পিরাণের ব্যবহাৰ্য	২.৮০	০.৮৫০০	২.০৮	
২৬২	ইচখোলা		০.৪২	০.৮০০০	২.৮১	
২৬৪	ইচখোলা		০.০০	১.০০০০	০.০০	
২৬৬	বাপু		০.৪২	১.০০০০	০.৪২	

ঘর-----৩ টিন-----১

Records of Rights Finally Framed and
 Finally Published Under Sub-Section (2)
 Of Section 51 A of the W. & L. R. Act, 1955
 West Bengal Act X of 1955 number 13 (2) of
 West Bengal [unclear] Department

Certified to be a true copy
 Revenue Officer
 BL&LR Office, Matigara at Shibmandir
 Authorised under Section 76 of the
 Indian Evidence Act, 1872

দাগের মোট সংখ্যা ২২ খাতিয়ান নং- ১১৭
 Appl. Fee: Rs 10. Authentication Fee: 1 x Rs.10= Rs.10. Total: Rs.20

SITE PLAN FOR CONVERSION.

NAME OF THE LAND OWNER :-
SRI RAMESWAR PRASAD.
S/O. LT. JAGNARAYAN PRASAD.
OF HILLCART ROAD, SILIGURI
DIST. DARJEELING.

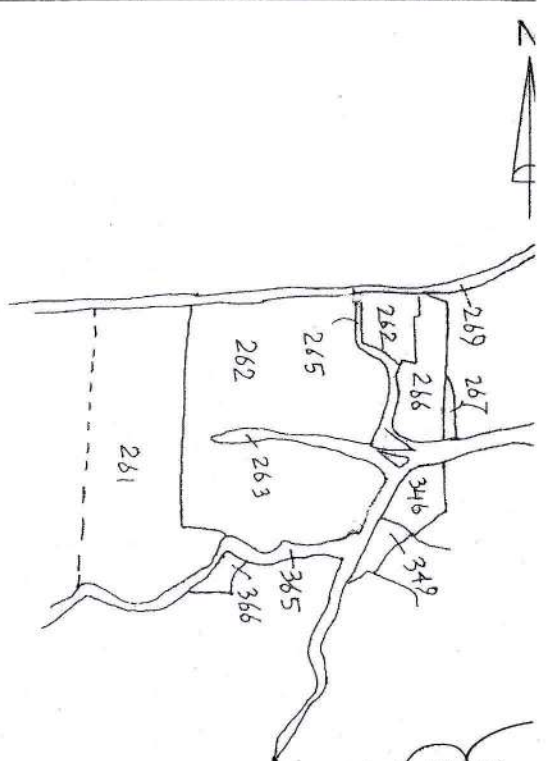
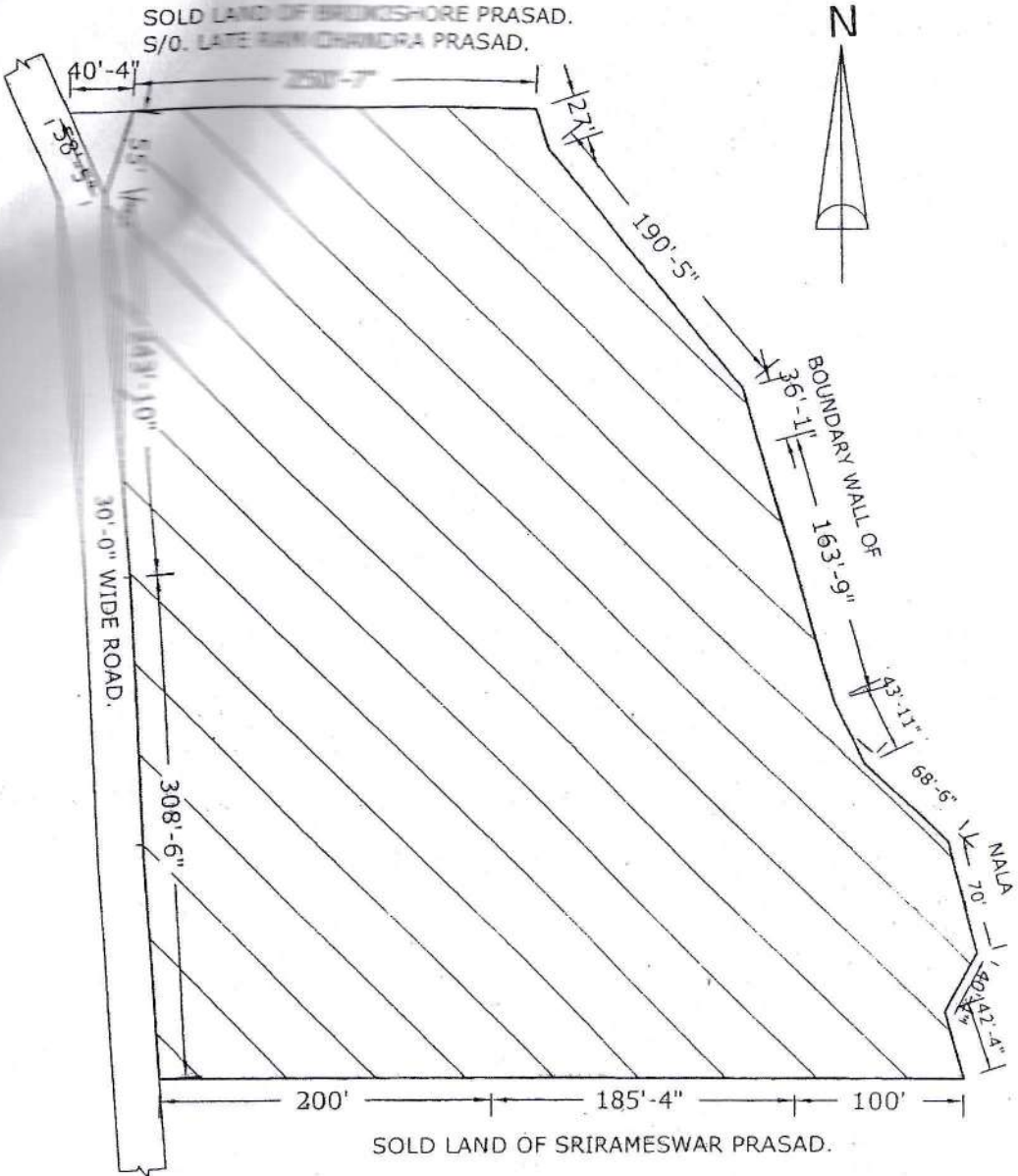

PART TRACE MAP OF MOUZA BARGHARIA, J.L.NO.82 SHEET NO.1, P.S. MATTIGARA
DIST. DARJEELING SCALE :: 16"=1MILE. PROPOSED PLOT SHOWN

AREA STATEMENT :-

KHATTIAN R.S.	L.R.	PLOT NO.	R.S.	L.R.	AREA ACRES
---	117	290	---	261	---
---	117	291	---	261	---
---	117	292	---	261	---
---	117	293	---	261	---
---	117	294	---	261	---
---	117	295	---	261	---
---	117	296	---	261	1.71
---	117	250	---	262	---
---	117	251	---	262	---
---	117	252	---	262	---
---	117	254	---	262	---
---	117	255	---	262	---
---	117	256	---	262	---
---	117	260	---	262	2.81
---	117	258	---	266	---
---	117	259	---	266	---
TOTAL					4.93

LAND SCHEDULE

MOUZA :- BARGHARIA
J.L. NO. :- 82
SHEET NO. :- 1
KHATTIAN NO. :- 117(L.R)
PLOT NO. :- (SHOWN IN AREA STATEMENT)
PARGANA :- PATTHARGHATA
P.S. :- MATTIGARA.
DIST. :- DARJEELING

SIGNATURE OF THE LAND OW

DRAWN BY
MAINAK AC
CIVIL CONN
SUBHASHI
SILIGURI.

PLAN
1"=100'

PROPOSED CONVERSION AREA SHOWN

